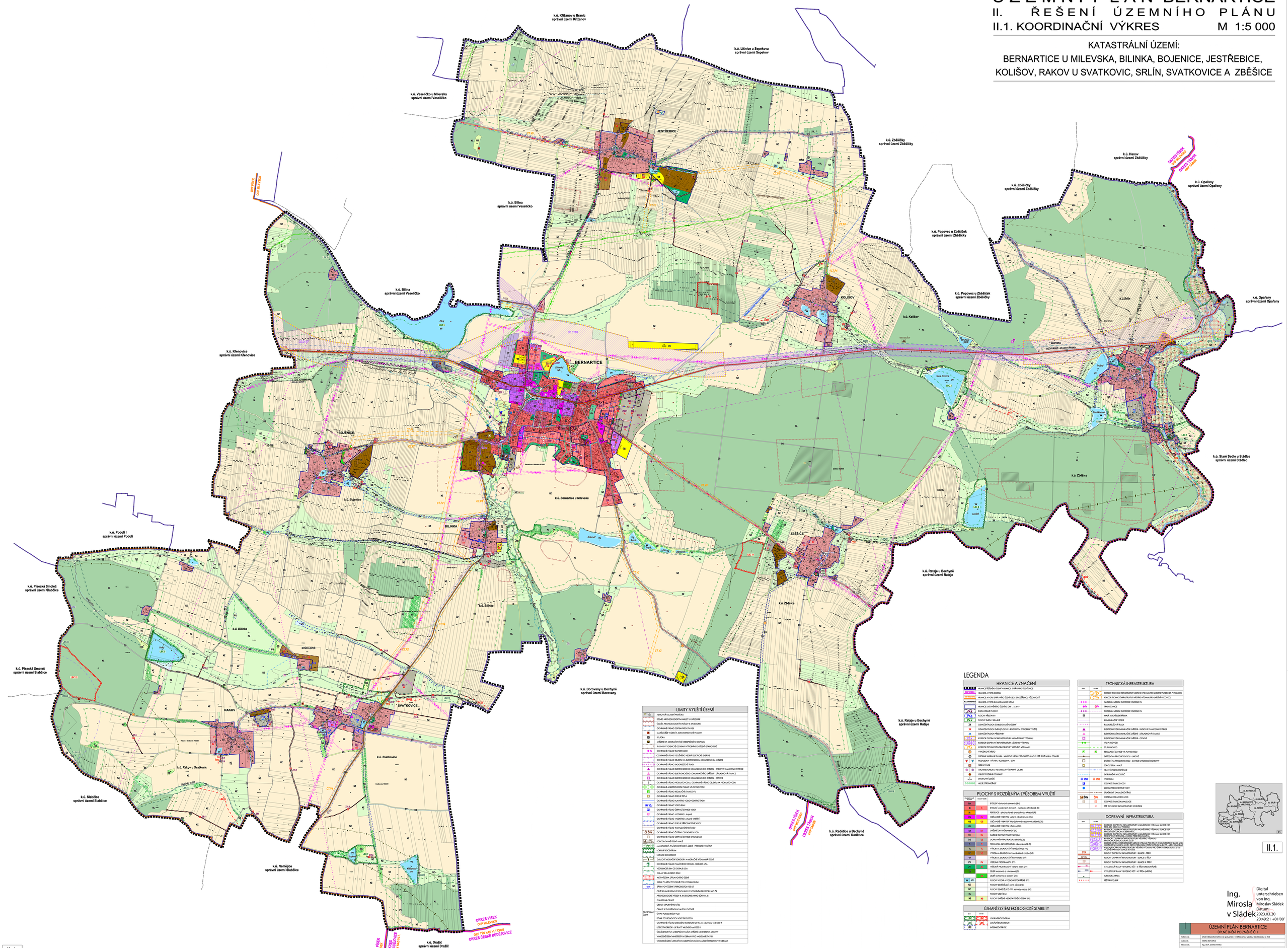
# ÚZEMNÍ PLÁN BERNARTICE

## II. ŘEŠENÍ ÚZEMNÍHO PLÁNU

## II.1. KOORDINAČNÍ VÝKRES M 1:5 000

KATASTRÁLNÍ ÚZEMÍ:

BERNARTICE U MILEVSKA, BILINKA, BOJENICE, JESTŘEBICE, KOLIŠOV, RAKOV U SVATKOVIC, SRLÍN, SVATKOVICE A ZBĚŠICE




### LIMITY VYUŽITÍ ÚZEMÍ

- NEMOVITÉ KULTURNÍ PAMÁTKA
- ÚZEMÍ S ARCHEOLOGICKÝMI NÁLEZY I. KATEGORIE
- ÚZEMÍ S ARCHEOLOGICKÝMI NÁLEZY II. KATEGORIE
- OCHRANNÉ PÁSMO DOPRAVNÍCH ZAŘÍZENÍ
- STARÉ ZÁTĚŽI V ÚZEMÍ A KONTAMINOVANÉ PLOCHY
- SLOŽIŠTĚ
- ZAŘÍZENÍ NA ODSTRAŇOVÁNÍ NEBEZPEČNÉHO ODPADU
- PÁSMO HYGIENICKÉ OCHRANY VÝROBNÍHO ZAŘÍZENÍ - STANOVENÉ
- OCHRANNÉ PÁSMO TRANSFORMACE
- OCHRANNÉ PÁSMO VEDENÍ(NÍ) VEDENÍ ELEKTRICKÉ ENERGIE
- OCHRANNÉ PÁSMO OBJEKTU NA ELEKTRONICKÉM KOMUNIKAČNÍM ZAŘÍZENÍ
- OCHRANNÉ PÁSMO RADIORELÉOVÉ TRASY
- OCHRANNÉ PÁSMO ELEKTRONICKÉHO KOMUNIKAČNÍHO ZAŘÍZENÍ - RADIOVÁ STANICE NA RR TRASE
- OCHRANNÉ PÁSMO ELEKTRONICKÉHO KOMUNIKAČNÍHO ZAŘÍZENÍ - ZÁKLADNOVÁ STANICE
- OCHRANNÉ PÁSMO ELEKTRONICKÉHO KOMUNIKAČNÍHO ZAŘÍZENÍ - OSTATNÍ
- OCHRANNÉ PÁSMO PRODUKTOVODU / OCHRANNÉ PÁSMO OBJEKTU NA PRODUKTOVODU
- OCHRANNÉ A BEZPEČNOSTNÍ PÁSMO VTL PLYNOVODU
- OCHRANNÉ PÁSMO REGULAČNÍ STANICE VTL
- OCHRANNÉ PÁSMO ZDROJE TEPLA
- OCHRANNÉ PÁSMO VODOJEMU
- OCHRANNÉ PÁSMO ČERPACÍ STANICE VODY
- OCHRANNÉ PÁSMO VODNÍHO ZDROJE - skupině
- OCHRANNÉ PÁSMO VODNÍHO ZDROJE skupině VNITŘNÍ
- OCHRANNÉ PÁSMO ZDROJE PŘÍRODNÍ PITNÉ VODY
- OCHRANNÉ PÁSMO KANALIZAČNÍHO ŘADU
- OCHRANNÉ PÁSMO ČISTÍRNY ODPADNÍCH VOD
- OCHRANNÉ PÁSMO ČERPACÍ STANICE KANALIZACE
- POSEDOVÉ/VINNÉ ÚZEMÍ - navíc
- MALOPLOŠNÁ ZVLÁŠTĚ CHRÁNĚNÁ ÚZEMÍ - PŘÍRODNÍ PAMÁTKA
- ÚZEMÍ BIOKORIDORU
- LOKÁLNÍ BIOKORIDOR
- DÁLKOVÉ MIGRAČNÍ KORIDORY A MIGRAČNĚ VÝZNAMNÁ ÚZEMÍ
- OCHRANNÉ PÁSMO PRAMENNÍCH STROMŮ - SKLENÍKA SPA
- VZDÁLENOST 80m OD OKRAJE LESA
- OBLAST KRAJINNÉHO RÁZU
- KRITICKÉ ZÓNA SÍDLA A KVALITNÍ ÚZEMÍ
- ÚZEMÍ ZVLÁŠTNÍ POVODŇOVÉ POVODŇOVÉ OBLOU
- ZÁPLAVOVÉ ÚZEMÍ S PŘÍRODOVÝM VEŘ LET
- CELÉ ZPRÁVNÍ ÚZEMÍ JE ZRANITELNÉ VE VZTAHU K VODÁRENSKÉ OBLASTI
- ARCHEOLOGICKÉ NÁLEZY III. KATEGORIE (MIMO ZÓNY I A II)
- ZRANITELNÁ OBLAST
- OBLAST KRAJINNÉHO RÁZU
- OBLAST SE ZHOŠŤENOU KVALITOU OVZDUŠÍ
- ZÓNA PODZEMNÍCH VOD
- ZÓNA POVRCHOVÝCH VOD TŘÍDNÍCH
- OCHRANNÉ PÁSMO LETIŠTĚNÍHO KORIDORU LE TRA 77 MILEVSKO od 1000 ft
- LETECKÝ KORIDOR - LE TRA 77 MILEVSKO od 1000 ft
- ÚZEMÍ LETECKÝCH (HELIPŘÍSTAVIŠŤ) OMEZENÍ MINISTERSTVA OBRANY
- VYMEZENÉ ÚZEMÍ MINISTERSTVA OBRANY PRO NADZEMNÉ STAVBY
- VYMEZENÉ ÚZEMÍ LETECKÝCH (HELIPŘÍSTAVIŠŤ) OMEZENÍ MINISTERSTVA OBRANY

### LEGENDA

#### HRANICE A ZNAČENÍ

- HRANICE ŘEŠENÉHO ÚZEMÍ = HRANICE SPRÁVNÍHO ÚZEMÍ OBCE
- HRANICE A POPIS OKRESU
- HRANICE A POPIS SPRÁVNÍHO ÚZEMÍ OBCE S ROZŠÍŘENOU PŮSOBNOSTÍ
- HRANICE A POPIS KATASTRálního ÚZEMÍ
- HRANICE DATOVÉHO ÚZEMÍ ISÚI ČÁST 1. 3. 2019
- ZASTAVITELNÉ PLOCHY
- PLOCHY PŘESTAVBY
- PLOCHY ÚPRAV V KRAJINĚ
- OZNAČENÍ PLOCH STABILIZOVANÉHO ÚZEMÍ
- OZNAČENÍ PLOCH ZMĚN PLOCHY S ROZDÍLNÝM ZPŮSOBEM VYUŽITÍ
- OZNAČENÍ PLOCH PŘESTAVBY
- KORIDOR DOPRAVNÍ INFRASTRUKTURY NADMĚRNÉHO VÝZNAMU
- KORIDOR DOPRAVNÍ INFRASTRUKTURY MĚSTSKÉHO VÝZNAMU
- KORIDOR TECHNICKÉ INFRASTRUKTURY MĚSTSKÉHO VÝZNAMU
- VYMEZENÉ MĚSTO
- DROBNÁ SAKRÁLNÍ STAVBA - VÁLEČNÍ HŘBITOV, PAMÁTNÍK MÍSTO, KAPLE, KTERÉ BOŽÍ MUKA, POMNÍK
- BOZKLEDNA - NÁVRH / BOZKLEDNA - ZSAV
- ŠIBENICE DVŮR
- ARCHITEKTONICKÝ, HISTORICKÝ VÝZNAMNÝ OBJEKT
- OBJEKT POŽÁRNÍ OCHRANY
- SPORTOVNÍ LOŽISKO
- ALEJE, ZELENÁŘSKÉ

#### PLOCHY S ROZDÍLNÝM ZPŮSOBEM VYUŽITÍ

| Přehledové schéma | Kartogram | |
|---|---|---|
| BH | | BYDLENÍ v bytových domech (BH) |
| RI | RI | BYDLENÍ v rodinných domech - městské a příměstské (BI) |
| RE | | REKREACE - plochy staveb pro rodinnou rekreaci (RE) |
| OV | OV | OBČANSKÉ VYBAVENÍ veřejná infrastruktura (OV) |
| OS | OS | OBČANSKÉ VYBAVENÍ tělovýchovná a sportovní zařízení (OS) |
| OH | | OBČANSKÉ VYBAVENÍ hřbitovy (OH) |
| SK | SK | SMÍŠENÉ ÚZEMÍ komerční (SK) |
| SV | SV | SMÍŠENÉ ÚZEMÍ VENKOVSKÉ (SV) |
| DS | DS | DOPRAVNÍ INFRASTRUKTURA silniční (DS) |
| TI | TI | TECHNICKÁ INFRASTRUKTURA inženýrské sítě (TI) |
| VL | VL | VÝROBA A SKLADOVÁNÍ lehký průmysl (VL) |
| VZ | VZ | VÝROBA A SKLADOVÁNÍ zemědělská výroba (VZ) |
| VT | VT | VÝROBA A SKLADOVÁNÍ těžba nerostů (VT) |
| PV | PV | VEŘEJNÁ PROSTRANSTVÍ (PV) |
| ZV | ZV | VEŘEJNÁ PROSTRANSTVÍ veřejná zeleň (ZV) |
| ZS | ZS | ZELEŇ soukromá a vyhrazená (ZS) |
| ZO | ZO | ZELEŇ ochranná a izolační (ZO) |
| WW | WW | PLOCHY VODNÍ A VODOHOSPODÁŘSKÉ (WV) |
| NZ | NZ | PLOCHY ZEMĚDĚLSKÉ - orná půda (NZ) |
| NZ | NZ | PLOCHY ZEMĚDĚLSKÉ - TTP, zahrady a sady (NZ) |
| NL | NL | PLOCHY LESNÍ (NL) |
| NS | NS | PLOCHY SMÍŠENÉ NEZASTAVĚNÉHO ÚZEMÍ (NS) |

#### ÚZEMNÍ SYSTÉM EKOLOGICKÉ STABILITY

| ZÚR | návrh | |
|---|---|---|
| LBC 1 | LBC 1 | LOKÁLNÍ BIOCENTRUM |
| LBK | LBK | LOKÁLNÍ BIOKORIDOR |
| IPU | | NEZASTAVITELNÉ PLOCHY |

#### TECHNICKÁ INFRASTRUKTURA

| ZÚR | návrh | |
|---|---|---|
| | | KORIDOR TECHNICKÉ INFRASTRUKTURY MĚSTSKÉHO VÝZNAMU PRO ZMĚŘENÍ VTL NEBO ZS, PLYNOVODU |
| | | KORIDOR TECHNICKÉ INFRASTRUKTURY MĚSTSKÉHO VÝZNAMU PRO ZMĚŘENÍ VODOVODU |
| | | NADZEMNÍ VEDENÍ ELEKTRICKÉ ENERGIE VN |
| | | TRANSFORMACE |
| | | PODZEMNÍ VEDENÍ ELEKTRICKÉ ENERGIE VN |
| | | MALÁ VODNÍ ELEKTRÁRNA |
| | | KOMUNIKAČNÍ VEDENÍ |
| | | RADIORELÉOVÁ TRASA |
| | | ELEKTRONICKÉ KOMUNIKAČNÍ ZAŘÍZENÍ - RADIOVÁ STANICE NA RR TRASE |
| | | ELEKTRONICKÉ KOMUNIKAČNÍ ZAŘÍZENÍ - ZÁKLADNOVÁ STANICE |
| | | ELEKTRONICKÉ KOMUNIKAČNÍ ZAŘÍZENÍ - OSTATNÍ |
| | | VTL PLYNOVOD |
| | | STL PLYNOVOD |
| | | REGULAČNÍ STANICE VTL PLYNOVODU |
| | | ZAŘÍZENÍ NA PRODUKTOVODU - LINEOVÉ |
| | | ZAŘÍZENÍ NA PRODUKTOVODU - STANICE/KATODICKÉ OCHRANY |
| | | ZDROJ TEPLA - návrh |
| | | HLAVNÍ VODOVODNÍ ŘAD |
| | | ZAOKRUHOVÁ VODOVODNÍ |
| VDJ | VDJ | VODOJEM |
| | | ČERPACÍ STANICE VODY |
| ČOV | ČOV | ZDROJ PŘÍRODNÍ PITNÉ VODY |
| | | SPLAŠKOVÝ KANALIZAČNÍ ŘAD |
| ČOV | ČOV | ČISTÍRNA ODPADNÍCH VOD |
| | | ČERPACÍ STANICE KANALIZACE |
| | | SÍŤĚ TECHNICKÉ INFRASTRUKTURY EE ZRUŠENÉ |

#### DOPRAVNÍ INFRASTRUKTURA

| ZÚR | návrh | |
|---|---|---|
| | | KORIDOR DOPRAVNÍ INFRASTRUKTURY NADMĚRNÉHO VÝZNAMU SILNICE I/29 |
| | | KORIDOR DOPRAVNÍ INFRASTRUKTURY NADMĚRNÉHO VÝZNAMU SILNICE I/29 PRO ÚPRAVU OBCHVAT BERNARTIC |
| | | KORIDOR DOPRAVNÍ INFRASTRUKTURY NADMĚRNÉHO VÝZNAMU SILNICE I/29 PRO ÚPRAVU SILNICE II. A MÍSTO PŘELOŽKY SILNICE |
| | | KORIDOR DOPRAVNÍ INFRASTRUKTURY MĚSTSKÉHO VÝZNAMU |
| | | KORIDOR DOPRAVNÍ INFRASTRUKTURY MĚSTSKÉHO VÝZNAMU PRO ÚPRAVU A NOVÝ ÚSEK SILNICE II/105 (SILNICE II/105 MEZI BERNARTICEMI A MILEVSKEM) |
| | | KORIDOR DOPRAVNÍ INFRASTRUKTURY MĚSTSKÉHO VÝZNAMU PRO ÚPRAVU SILNICE III/12 |
| | | PLOCHY DOPRAVNÍ INFRASTRUKTURY - SILNICE I. TŘÍDY |
| | | PLOCHY DOPRAVNÍ INFRASTRUKTURY - SILNICE II. TŘÍDY |
| | | PLOCHY DOPRAVNÍ INFRASTRUKTURY - SILNICE III. TŘÍDY |
| | | CYKLISTICKÁ TRASA V SYSTÉMU VC7 - II. TŘÍDA (REGIONÁLNÍ) |
| | | CYKLISTICKÁ TRASA V SYSTÉMU VC7 - VII. TŘÍDA (MÍSTNÍ) |
| | | TURISTICKÁ TRASA |
| | | PĚŠÍ PROPOJENÍ |



II.1.


Ing. Mirosla v Sládek

Digital unterschrieben von Ing. Miroslav Sládek
Datum: 2023.03.20 20:49:21 +01'00'


ÚZEMNÍ PLÁN BERNARTICE
ÚPLNÉ ZNĚNÍ PO ZMĚNĚ Č. 1

| | |
|---|---|
| zadavatel: | Úřad městské Bernartice ve spolupráci s kvalifikovanou fyzickou osobou podle zák. |
| projektant: | městská Bernartice |
| zhotovitel: | Ing. arch. Daniel Smrčka |
| měřítko: 1:5000 | datum: 03/2020 |
| název výkresu: | KOORDINAČNÍ VÝKRES |
| číslo výkresu: | II.1 |

II.1.