



Úřad městyse Bernartice  
Náměstí svobody čp. 33, Bernartice 398 43, okres Písek,  
IČ:00249530  
Telefon: 382 585 211, e-mail: starosta.ou@bernartice.cz

---

## Oznámení

Městys Bernartice oznamuje záměr směny a prodeje části pozemku parc.č.st. 146/2 a parc.č. 1460/1, k.ú. Bernartice u Milevska (vlastník městys Bernartice) za pozemek parc.č. 1553 a části pozemku parc.č.st. 146/1 k.ú. Bernartice u Milevska (vlastník Bohumil Koptiš).

Záměr byl schválen zastupitelstvem městyse Bernartice dne 28.04.2022.

Za úřad městyse: Pavel Souhrada v.r.  
starosta



Vyvěšeno: 02.05.2022  
Sejmuto:

Seznam souřadnic (S-JTSK)

| Číslo bodu | Souřadnice pro zápis do KN | Kód kv. | Poznámka      | Číslo bodu | Souřadnice pro zápis do KN | Kód kv. | Poznámka      |
|------------|----------------------------|---------|---------------|------------|----------------------------|---------|---------------|
|            | Y X                        |         |               |            | Y X                        |         |               |
| 1          | 756148.11 1121875.85       | 3       | sloupek plotu | 24         | 756156.74 1121861.78       | 3       | sloupek plotu |
| 2          | 756181.56 1121852.43       | 3       | roh zdi       | 25         | 756156.63 1121859.37       | 3       | sloupek plotu |
| 3          | 756182.24 1121849.73       | 3       | sloupek plotu | 28         | 756157.92 1121858.97       | 3       | sloupek plotu |
| 4          | 756177.63 1121851.56       | 3       | roh zdi       | 29         | 756156.04 1121861.40       | 3       | sloupek plotu |
| 5          | 756175.08 1121860.75       | 3       | roh zdi       | 30         | 756163.53 1121884.85       | 3       | roh zdi       |
| 6          | 756174.16 1121864.54       | 3       | roh zdi       | 31         | 756154.78 1121886.89       | 3       | roh zdi       |
| 7          | 756173.21 1121867.83       | 3       | roh zdi       | 32         | 756148.98 1121888.39       | 3       | roh zdi       |
| 8          | 756172.09 1121870.08       | 3       | zeď           | 33         | 756145.06 1121876.12       | 3       | roh zdi       |
| 9          | 756170.97 1121871.90       | 3       | roh zdi       | 34         | 756145.25 1121876.03       | 3       | roh zdi       |
| 10         | 756170.71 1121877.46       | 3       | roh zdi       | 35         | 756159.20 1121854.20       | 3       | roh zdi       |
| 11         | 756170.76 1121883.09       | 3       | sloupek plotu | 36         | 756178.44 1121848.64       | 3       | průsečík      |
| 12         | 756173.15 1121876.91       | 3       | roh zdi       | 37         | 756173.37 1121880.63       | 3       | zeď           |
| 13         | 756179.74 1121862.10       | 3       | roh zdi       | 38         | 756170.72 1121879.10       | 3       | zeď           |
| 14         | 756177.50 1121865.65       | 3       | sloupek plotu | 39         | 756161.48 1121877.04       | 3       | zeď           |
| 15         | 756175.01 1121871.48       | 3       | sloupek plotu | 40         | 756156.59 1121874.10       | 3       | zeď           |
| 16         | 756169.68 1121846.11       | 3       | sloupek plotu | 41         | 756147.60 1121874.37       | 3       | kolík         |
| 17         | 756161.96 1121843.93       | 3       | sloupek plotu | 42         | 756149.37 1121879.52       | 3       | kolík         |
| 18         | 756161.12 1121846.89       | 3       | roh zdi       | 43         | 756151.09 1121875.38       | 3       | průsečík      |
| 19         | 756173.48 1121882.62       | 3       | roh zdi       | 44         | 756147.55 1121883.90       | 3       | zeď           |
| 20         | 756166.82 1121864.38       | 3       | sloupek plotu |            |                            |         |               |
| 21         | 756160.47 1121873.19       | 3       | roh zdi       |            |                            |         |               |
| 22         | 756151.77 1121875.22       | 3       | roh zdi       |            |                            |         |               |
| 23         | 756151.57 1121874.22       | 3       | sloupek plotu |            |                            |         |               |

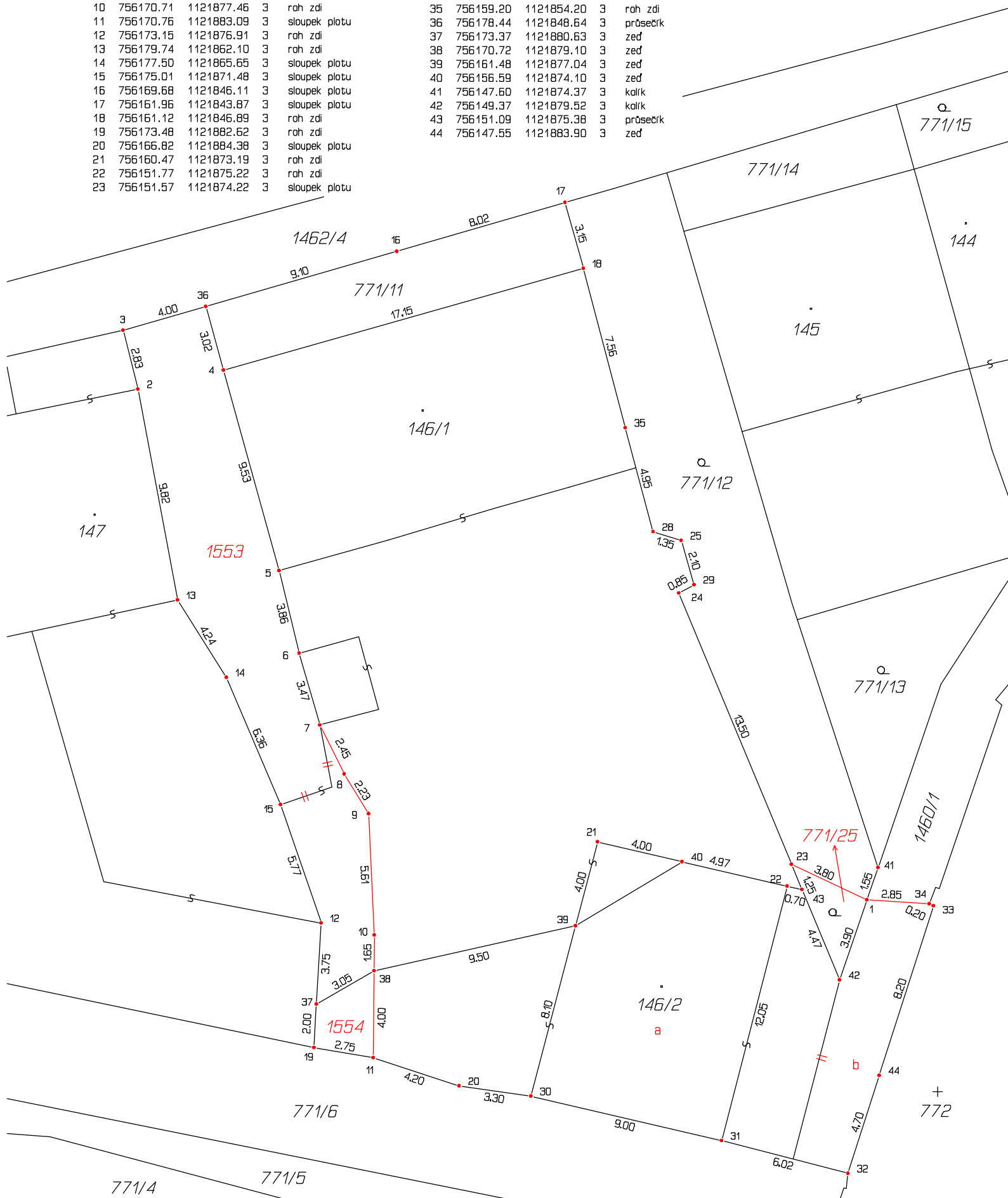

| VÝKAZ DOSAVADNÍHO A NOVÉHO STAVU ÚDAJŮ KATASTRU NEMOVITOSTÍ |                |                |  |                               |                |  |                                |                              |                    |  |                        |                         |             |
|---|----------------|----------------|--|-------------------------------|----------------|--|--------------------------------|------------------------------|--------------------|--|------------------------|-------------------------|-------------|
| Dosavadní stav  |                |                |  |                               |                | Nový stav                                      |                                |                              |                    |  |                        |                         |             |
| Označení pozemku parc. číslem                               | Výměra parcely |                | Druh pozemku<br>Způsob využití                 | Označení pozemku parc. číslem | Výměra parcely |  | Druh pozemku<br>Způsob využití | Typ stavby<br>Způsob využití | Zpús. určení výměr | Porovnání se stavem evidence právních vztahů             |                        |                         |             |
|   | ha             | m <sup>2</sup> |  |                               | ha             | m <sup>2</sup>                                 |                                |                              |                    | Díl přechází z pozemku označeného v katastru nemovitostí | dřívější poz. evidenci | Číslo listu vlastnictví | Výměra dílu |
|   |                |                |  |                               |                |  |                                |                              |                    | ha   | m <sup>2</sup>         |                         |             |
| st.146/1  | *1)            | 7 07           | zast. pl.                                      | st.146/1                      | 5 03           | zast. pl.                                      | č.p. rod.dům                   | 2                            | st.146/1           | 128  | 5 03                   |                         |             |
|   |                |                |  | 1553                          | 1 19           | ostat. pl. jiná plocha zast. pl. zbořeniště    |                                | 2                            | st.146/1           | 128  | 1 19                   |                         |             |
| st.146/2  | *2)            | 2 22           | zast. pl. zbořeniště                           | st.146/2                      | 2 22           | zast. pl. zbořeniště                           |                                | 2                            | st.146/2           | 1  | 1 85                   | a                       |             |
|   |                |                |  |                               |                |  |                                |                              | 1460/1             | 1  | 37                     | b                       |             |
|   |                |                |  |                               |                |  |                                |                              |                    |  | 2 22                   |                         |             |
| st.147  |                | 3 94           | zast. pl.                                      | st.147                        | 3 94           | zast. pl.                                      | č.p. rod.dům                   | 0                            | st.146/2           | 1  | 8                      |                         |             |
| 771/6   |                | 3 20           | ostat. pl. ostat.komunikace                    | 771/6                         | 3 20           | ostat. pl. ostat.komunikace                    |                                | 0                            |                    | 1157   |                        |                         |             |
| 771/11  | *3)            | 61             | zahradka                                       | 771/11                        | 53             | zahradka                                       |                                | 2                            | 771/11             | 128  | 53                     | celá                    |             |
| 771/12  |                | 1 65           | zahradka                                       | 771/12                        | 1 58           | zahradka                                       |                                | 0                            | 771/12             | 458  | 1 58                   |                         |             |
|   |                |                |  | 771/25                        | 7              | zahradka                                       |                                | 2                            | 771/12             | 458  | 7                      |                         |             |
| 771/13  |                | 1 26           | zahradka                                       | 771/13                        | 1 26           | zahradka                                       |                                | 0                            |                    | 458  |                        |                         |             |
| 772   |                | 52 96          | ostat. pl. pohřeb. ostat. pl. ostat.komunikace | 772                           | 52 96          | ostat. pl. pohřeb. ostat. pl. ostat.komunikace |                                | 0                            |                    | 1  |                        |                         |             |
| 1460/1  |                | 86             | ostat.komunikace                               | 1460/1                        | 49             | ostat.komunikace                               |                                | 0                            | 1460/1             | 1  | 49                     |                         |             |
| 1462/4  |                | 8 31           | ostat.komunikace                               | 1462/4                        | 8 31           | ostat.komunikace                               |                                | 0                            |                    | 1  |                        |                         |             |
|   |                | 82 08          |  |                               | 80 86          |  |                                |                              |                    |  |                        |                         |             |

- \*1) Změna výměry -85 m2 podle §37odst.(1) písm. c) katastrální vyhlášky u parcely č.st.146/1
- \*2) Změna výměry -29 m2 podle §37odst.(1) písm. c) katastrální vyhlášky u parcely č.st.146/2
- \*3) Změna výměry -8 m2 podle §37odst.(1) písm. c) katastrální vyhlášky u parcely č.771/11

Výkaz údajů o bonitovaných půdně ekologických jednotkách (BPEJ) k parcelám nového stavu

| Parcelní číslo podle |                       | Kód BPEJ | Výměra |                | BPEJ na dílu parcely | Parcelní číslo podle |                       | Kód BPEJ | Výměra |                | BPEJ na dílu parcely |
|----------------------|-----------------------|----------|--------|----------------|----------------------|----------------------|-----------------------|----------|--------|----------------|----------------------|
| katastru nemovitostí | zjednodušené evidence |          | ha     | m <sup>2</sup> |                      | katastru nemovitostí | zjednodušené evidence |          | ha     | m <sup>2</sup> |                      |
| 771/11               |                       | 72911    |        | 53             |                      | 771/13               |                       | 72911    | 1      | 26             |                      |
| 771/12               |                       | 72911    | 1      | 58             |                      | 771/25               |                       | 72911    |        | 7              |                      |

Zpřesnění geometrického a polohového určení pozemků podle §50 odst.1 písm. a) katastrálního zákona navržené v tomto geometrickém plánu lze v katastru nemovitostí provést na základě soupisu nemovitostí 678 a ZPH 678.

| <b>GEOMETRICKÝ PLÁN pro</b><br>rozdělení pozemku, průběh vlastnický zpřesněné hranice pozemků  | Geometrický plán ověřil úředně oprávněný zeměměřický inženýr:                            |                   | Stejnopis ověřil úředně oprávněný zeměměřický inženýr:  |  |      |        |
|--|--|-------------------|---|--|------|--------|
|  | Jméno, příjmení:   | Ing. Václav Fifka |   | Jméno, příjmení:   |      |        |
|  | Číslo položky seznamu úředně oprávněných zeměměřických inženýrů:                         | 1257/1995         |   | Číslo položky seznamu úředně oprávněných zeměměřických inženýrů: |      |        |
|  | Dne:   | 18. února 2022    | Číslo:  | 9/2022   | Dne: | Číslo: |
|  | Náležitostmi a přesností odpovídá právním předpisům.                                     |                   | Tento stejnopis odpovídá geometrickému plánu v elektronické podobě uloženému v dokumentaci katastrálního úřadu. |  |      |        |
| Vyhotovitel:   | Ing. Jan Klavík<br>Geodetická kancelář<br>Budovcova 2530, 397 01 Písek<br>tel: 603716187 |                   | Katastrální úřad souhlasí s očíslováním parcel.   |  |      |        |
| Číslo plánu:   | 799-8/2021   |                   | Ověření stejnopisu geometrického plánu v listinné podobě.   |  |      |        |
| Okres:   | Písek  |                   |   |  |      |        |
| Obec:  | Bernartice   |                   |   |  |      |        |
| Kat. území:  | Bernartice u Milevska  |                   |   |  |      |        |
| Mapový list:   | VS-III-26-10   |                   |   |  |      |        |
| Dosavadním vlastníkům pozemků byla poskytnuta možnost seznámit se v terénu s průběhem navrhovaných nových hranic, které byly označeny předepsaným způsobem:<br>zdmí, kolíkem |  |                   |   |  |      |        |