ÚZEMNÍ PLÁN BERNARTICE

II. ŘEŠENÍ ÚZEMNÍHO PLÁNU

II.3. VÝKRES PŘEDPOKLÁDANÉHO ZÁBORU ZPF A PUPFL M 1:5 000

KATASTRÁLNÍ ÚZEMÍ:

BERNARTICE U MILEVSKA, BILINKA, BOJENICE, JESTŘEBICE, KOLIŠOV, RAKOV U SVATKOVIC, SRLÍN, SVATKOVICE A ZBĚŠICE

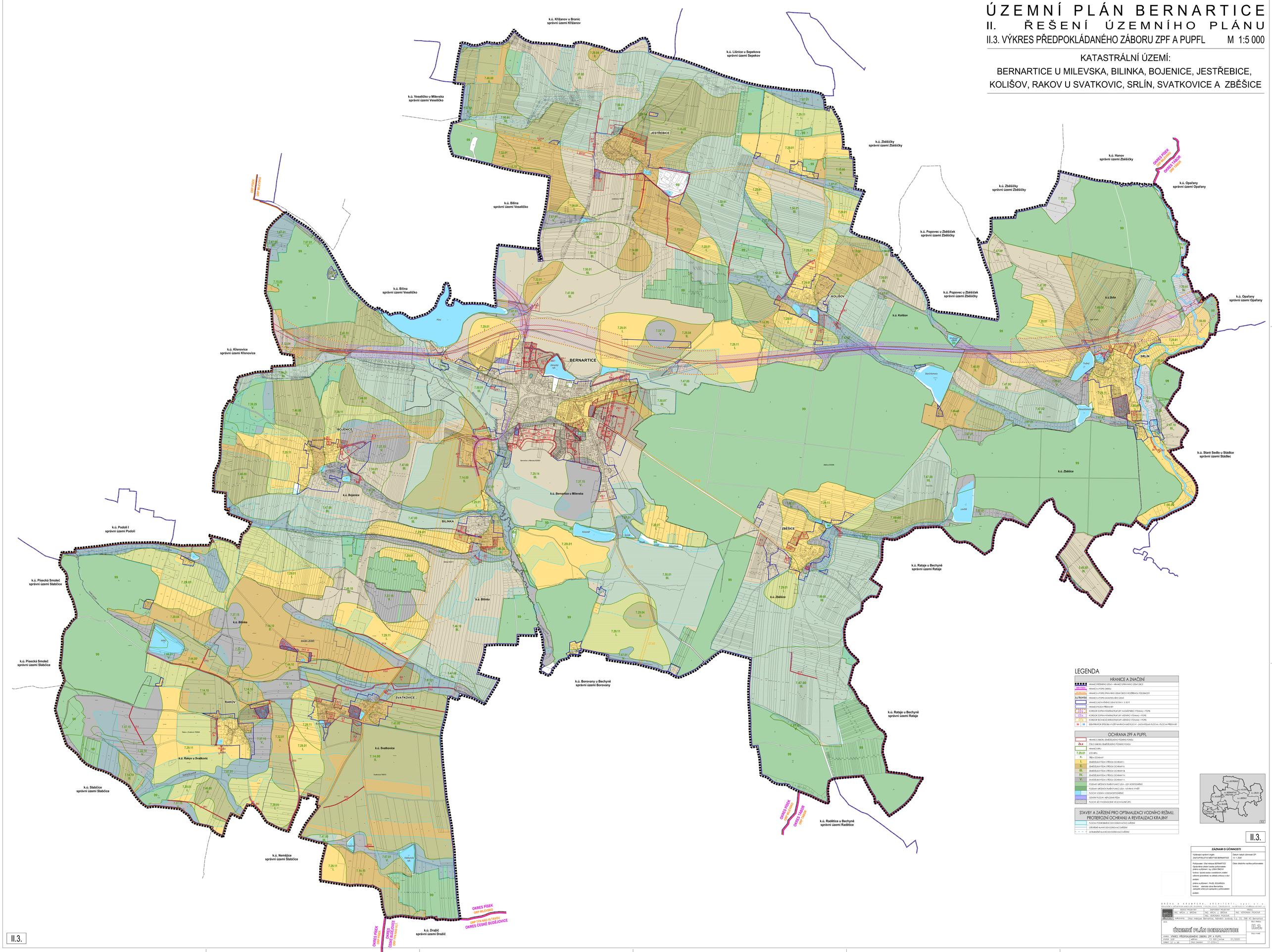

LEGENDA

HRANICE A ZNAČENÍ

- HRANICE ŘEŠENÉHO ÚZEMÍ = HRANICE SPRÁVNÍHO ÚZEMÍ OBCE
- HRANICE A POPIS OKRESU
- HRANICE A POPIS SPRÁVNÍHO ÚZEMÍ OBCE S ROZŠÍŘENOU PŮSOBNOSTÍ
- k.ú. Bernartice — HRANICE A POPIS KATASTRÁLNÍHO ÚZEMÍ
- HRANICE INDIVIDUÁLNÍHO ÚZEMÍ KE DNI 1. 3. 2017
- HRANICE PLOCH PŘEDSTAVY
- KORIDOR DOPRAVNÍ INFRASTRUKTURY NADMĚSTNÍHO VÝZNAMU + POPIS
- KORIDOR DOPRAVNÍ INFRASTRUKTURY MĚSTSKÉHO VÝZNAMU + POPIS
- KORIDOR TECHNICKÉ INFRASTRUKTURY MĚSTSKÉHO VÝZNAMU + POPIS
- XX XX — IDENTIFIKATOR ZPŘESNĚJÍCÍ VYUŽITÍ NAVRHOVANÉ PLOCHY – ZAZAVEŘENÁ PLOCHA / PLOCHA PŘESTAVBY

OCHRANA ZPF A PUPFL

- HRANICE ZÁBORU ZEMĚDĚLSKÉHO PŮDNÍHO FONDU
- D.x.x — ČÍSLO ZÁKONA ZEMĚDĚLSKÉHO PŮDNÍHO FONDU
- HRANICE BPJ
- 7.29.01 — KÓD BPJ
- X. — TŘÍDA OCHRANY
- I. — ZEMĚDĚLSKÁ PŮDA S TŘÍDOU OCHRANY I.
- II. — ZEMĚDĚLSKÁ PŮDA S TŘÍDOU OCHRANY II.
- III. — ZEMĚDĚLSKÁ PŮDA S TŘÍDOU OCHRANY III.
- IV. — ZEMĚDĚLSKÁ PŮDA S TŘÍDOU OCHRANY IV.
- V. — ZEMĚDĚLSKÁ PŮDA S TŘÍDOU OCHRANY V.
- POZEMKY URČENÉ K PLNĚNÍ FUNKCÍ LESA – LDT HOSPODÁŘSKÉ
- POZEMKY URČENÉ K PLNĚNÍ FUNKCÍ LESA – NÁVRH K VYNĚTÍ
- PLOCHY VODNÍ K VODOHOSPODÁŘSKÉ
- OSAMĚLÁ POZEMKY – MEZLOVÁ KŘOVÍ
- PLOCHY JEŽ VYHODNOCENÉ VE SCHVÁLENÉ ÚPD

STAVBY A ZAŘÍZENÍ PRO OPTIMALIZACI VODNÍHO REŽIMU, PROTIEROZNÍ OCHRANU A REVITALIZACI KRAJINY

- PLOCHA PODROBNÉHO ODVODNOVACÍHO ZAŘÍZENÍ
- CELOPLOŠNÉ NÁVRH ODVODNOVACÍ ZAŘÍZENÍ
- ZÁKLADNÍ NÁVRH ODVODNOVACÍ ZAŘÍZENÍ

II.3.

ZÁZNAM O ÚČINNOSTI

Vydavající správní orgán: ZASTUPITELSTVO MĚSTSKÉ BERNARTICE	Datum nabytí účinnosti ÚP: 13. 1. 2020
Pořizovatel: Úřad městské BERNARTICE Oprávněná úřední osoba pořizovatele: Ing. arch. Jana Brůžková, ing. Lenka Čechová Dotčené orgány, které byly v průběhu pořizování ve stanovisku, na základě ustanovení § 53 odst. 4 stavebního zákona uvedeny:	Otisk úředního razítka pořizovatele:
Jméno a příjmení: Pavel ZEMÁNEK funkce: starosta obce Bernartice, zastupitel volený pro zastupitelstvo z politickoadmin podpis:	

BRŮŽKA & KRÁMEŘEK, ARCHITEKTI, spol. s r. o.
PROJEKČNÍ A ARCHITEKTONICKÉ ATELIÉR, NÁDRAŽNÍ 1796/22, 370 01 ČESKÉ BUDĚJOVICE, TELEFON/FAX: 387 311 111, E-MAIL: ATELIER@BRUZKA-KRAMER.CZ

ZODPOVĚDNÝ PROJEKTANT:			HESLA:
ING. ARCH. J. BRŮŽKA			ING. VĚRONIKA PICKOVÁ
ING. VĚRONIKA PICKOVÁ			
OBJEDNATEL: Úřad městské Bernartice, Nádražní svobody č.p. 33, 398 43 Bernartice			DILČÍ VÝKRES: II.3.
NÁZEV: ÚZEMNÍ PLÁN BERNARTICE			DILČÍ PARÉ:
VÝKRES: VÝKRES PŘEDPOKLÁDANÉHO ZÁBORU ZPF A PUPFL			
STUPEŇ: ÚZP	MĚŘÍTKO: 1:5 000	DATUM: 01/2020	
FORMÁT: 32 x 44	ČÍSLO ZAKÁZKY: 17–1074 A		