ÚZEMNÍ PLÁN BERNARTICE

II. ŘEŠENÍ ÚZEMNÍHO PLÁNU

II.3. VÝKRES PŘEDPOKLÁDANÉHO ZÁBORU ZPF A PUPFL M 1:5 000

KATASTRÁLNÍ ÚZEMÍ:

BERNARTICE U MILEVSKA, BILINKA, BOJENICE, JESTŘEBICE, KOLIŠOV, RAKOV U SVATKOVIC, SRLÍN, SVATKOVICE A ZBĚŠICE

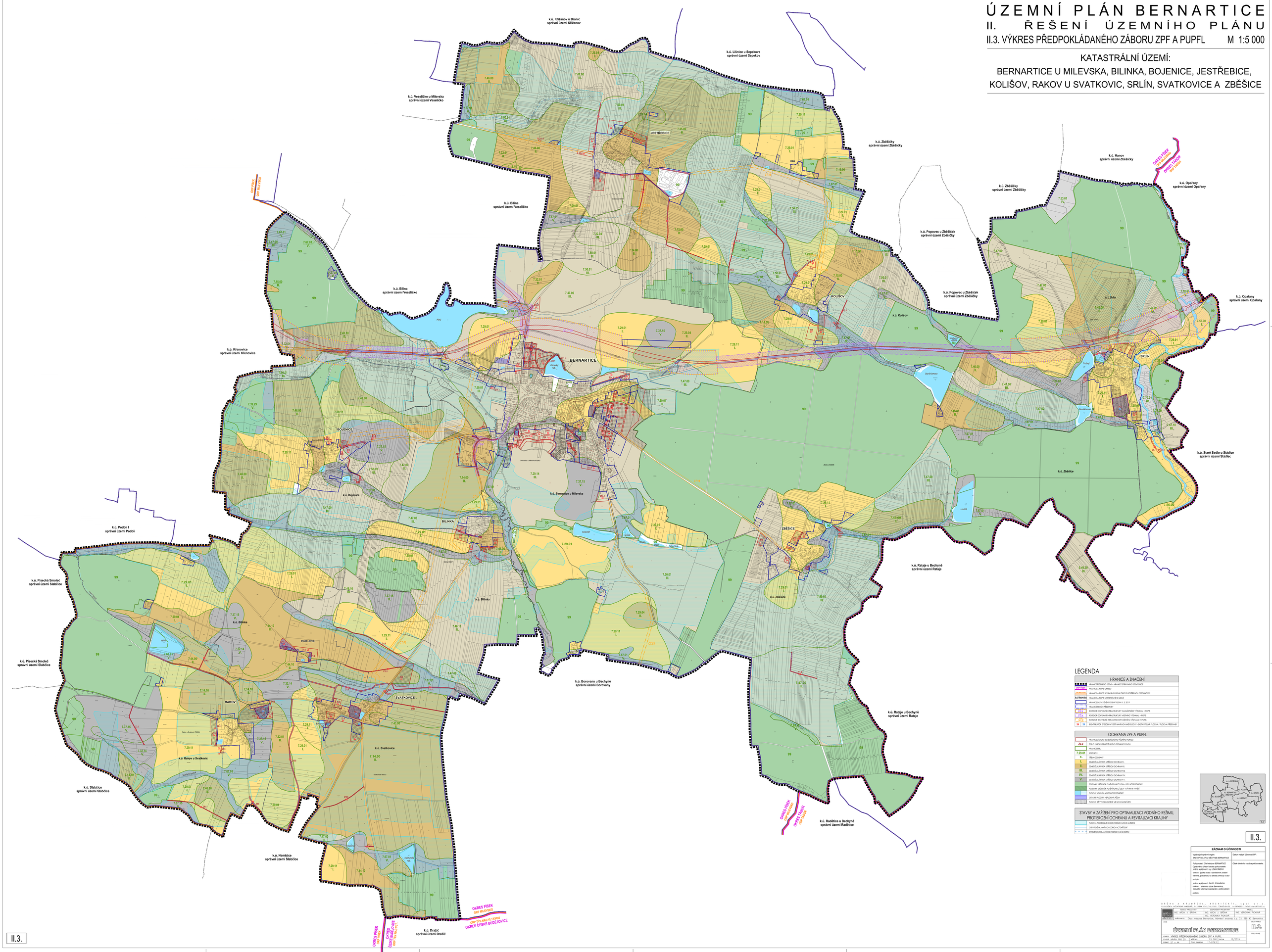

LEGENDA

HRANICE A ZNAČENÍ

- HRANICE ŘEŠENÉHO ÚZEMÍ = HRANICE SPRÁVNÍHO ÚZEMÍ OBCE
- HRANICE A POPIS OKRESU
- HRANICE A POPIS SPRÁVNÍHO ÚZEMÍ OBCE S ROZŠÍŘENOU PŮSOBNOSTÍ
- k.ú. Bernartice — HRANICE A POPIS KATASTRÁLNÍHO ÚZEMÍ
- HRANICE INDIVIDUÁLNÍHO ÚZEMÍ KE DNI 1. 3. 2017
- HRANICE PLOCH PŘEDSTAVY
- KORIDOR DOPRAVNÍ INFRASTRUKTURY NADMĚSTSKÝ VÝZNAM = POPIS
- KORIDOR DOPRAVNÍ INFRASTRUKTURY MÍSTNÍHO VÝZNAMU = POPIS
- KORIDOR TECHNICKÉ INFRASTRUKTURY MÍSTNÍHO VÝZNAMU = POPIS
- XX XX IDENTIFIKATOR ZPŮSOBU VYUŽITÍ NAVRHOVANÉ PLOCHY – ZAZASTAVĚNÁ PLOCHA / PLOCHA PŘESTAVBY

OCHRANA ZPF A PUPFL

- HRANICE ZÁBORU ZEMĚDĚLSKÉHO PŮDNÍHO FONDU
- D.x.x ČÍSLO ZÁKONA ZEMĚDĚLSKÉHO PŮDNÍHO FONDU
- HRANICE BPJ
- 7.29.01 KÓD BPJ
- X. TŘÍDA OCHRANY
- I. ZEMĚDĚLSKÁ PŮDA S TŘÍDOU OCHRANY I.
- II. ZEMĚDĚLSKÁ PŮDA S TŘÍDOU OCHRANY II.
- III. ZEMĚDĚLSKÁ PŮDA S TŘÍDOU OCHRANY III.
- IV. ZEMĚDĚLSKÁ PŮDA S TŘÍDOU OCHRANY IV.
- V. ZEMĚDĚLSKÁ PŮDA S TŘÍDOU OCHRANY V.
- POZEMKY URČENÉ K PLNĚNÍ FUNKCÍ LESA – LDT HOSPODÁŘSKÉ
- POZEMKY URČENÉ K PLNĚNÍ FUNKCÍ LESA – NÁVRH K VYNĚTÍ
- PLOCHY VODNÍ K VODOHOSPODÁŘSKÉ
- OSTATNÍ PLOCHY - NEPLOCHA KRAJA
- PLOCHY JEŠ VYHODNOCENÉ VE SCHVÁLENÉ ÚPD

STAVBY A ZAŘÍZENÍ PRO OPTIMALIZACI VODNÍHO REŽIMU, PROTIEROZNÍ OCHRANU A REVITALIZACI KRAJINY

- PLOCHA PODROBNÉHO ODVODNOVACÍHO ZAŘÍZENÍ
- CELOPLOŠNÉ KANÁLY ODVODNOVACÍ ZAŘÍZENÍ
- ZATRUBNĚNÉ KANÁLY ODVODNOVACÍ ZAŘÍZENÍ

II.3.

ZÁZNAM O ÚČINNOSTI

Vydávající správní orgán: ZASTUPITELSTVO MĚSTYSE BERNARTICE	Datum nabytí účinnosti ÚP:
Pořizovatel: Úřad městyse BERNARTICE Oprávněná úřední osoba pořizovatele: Ing. arch. Jana Brůžková, Ing. Věra Pichová Jméno a příjmení, funkce, podpis osoby odborně způsobilé na základě veřejnou a úřední podpis: Jméno a příjmení: Pavel ZEMÁNEK funkce: starosta obce Bernartice, zastupitel orgánu pro uzavírání a potvrzování podpis:	Otisk úředního razítka pořizovatele:

BRŮŽKA & KRAMPERA, ARCHITEKTI, spol. s r. o.
PROJEKČNÍ A ARCHITEKTONICKÉ ATELIÉR, MAZOVÁ 1794/20, 370 01 ČESKÉ BUDĚJOVICE, TEL/FAX:+420 387 311 111

BRŮŽKA & KRAMPERA, ARCHITEKTI, spol. s r. o.	HlavnÍ projektant: ING. ARCH. J. BRŮŽKA	Měřítko: 1:5 000	Datum: 12/2019
	Zodpovědný projektant: ING. VĚRONIKA PICHOVÁ		
	Parkovaná: Úřad městyse Bernartice, Náměstí svobody č.p. 33, 398 43 Bernartice	Číslo výkresu: II.3.	
Akce: ÚZEMNÍ PLÁN BERNARTICE		Číslo paré:	
Výkres: VÝKRES PŘEDPOKLÁDANÉHO ZÁBORU ZPF A PUPFL			
Stupeň: Návrh PSO (O)	Měřítko: 1:5 000		
Formát: 32 x 24	Číslo zakázky: 17-029.3		